Preventech Consulting
Conseil en amélioration des conditions de travail

RPS

ETUDE SUR L'IMPACT DES TEMPS DE TRAJET DOMICILE-BUREAU



LES BÉNÉFICES POUR LE CLIENT

Risques objectivés

Vécu analysé

Populations ciblées

Dialogue renforcé

Prévention renforcée



CE QUE VOUS ALLEZ OBTENIR

- **Un questionnaire adapté à votre organisation**
- **Une analyse quantitative des résultats**
- **Des entretiens individuels ciblés**
- **Un diagnostic des impacts sur la santé et la QVCT**
- **Un plan d'actions concret et priorisé**

+ de 22 ans d'expérience

+ 500 clients

+ de 35 experts pluridisciplinaires

Intervention sur toute la France

CONTEXTE

Rarement cité dans les critères impactant les conditions de travail et de vie des salariés, la durée des trajets, de même que les modes de transport, sont des enjeux importants pour la santé des personnes et la prise en compte des facteurs de risques psychosociaux.
Le « déménagement » est la deuxième source de stress dans les entreprises.

Selon les études officielles (Dares), l'aller-retour entre le domicile et le lieu de travail prend, en moyenne, 50 minutes chaque jour. Il est plus long à Paris et en région parisienne, avoisinant les 68 minutes. Le temps de trajet est cependant variable selon l'organisation des horaires de travail. Leur souplesse et leur régularité influent également sur le nombre de déplacements.

L'allongement du temps de trajet entre le domicile et le travail alimente une réflexion économique plus large prenant en compte des facteurs tels que l'impact sur la qualité de vie au travail, le bien-être et la santé des personnes, dont dépend la productivité des entreprises, mais aussi sur les coûts immobiliers pour les particuliers et les entreprises, la vie familiale… Autant de facteurs qui jouent dans l'équation favorable à une meilleure adéquation des ressources humaines et des conditions de travail pour une compétitivité accrue des entreprises.

OBJECTIFS

- Identifier et analyser les situations de travail en rapport au temps de trajet domicile-bureau dans un objectif d'évaluation des facteurs de risques psycho-sociaux.

MÉTHODOLOGIE

1. Cadrage de l'étude
Rencontre exploratoire, définition du périmètre et des objectifs, puis recueil des données disponibles.

2. Questionnaire sur mesure
Conception d'un questionnaire adapté à l'organisation, puis validation par le client.

3. Déploiement et collecte
Administration du questionnaire, communication auprès des équipes et suivi de la participation.

4. Analyse approfondie
Entretiens individuels de 20 minutes et analyse croisée des résultats quantitatifs et qualitatifs.

5. Diagnostic et restitution
Rédaction du rapport, formulation de recommandations, construction d'un plan d'actions et propositions d'accompagnement.

►Outils & cadre de l'étude
Questionnaire adapté, entretiens confidentiels, résultats agrégés et données traitées dans le respect du RGPD.

►Intervenant : Psychosociologue clinicienne

POUR ALLER PLUS LOIN

NOS SOLUTIONS INNOVANTES

DIAGNOSTICS & AUTO-DIAGNOSTICS



MOTION DESIGN



CRÉATION DE MASCOTTE



SERIOUS GAMES



ATELIERS DE SENSIBILISATION



E-LEARNING



VIDÉOS



WEBINAIRES

Qvctech
by Preventech Consulting

MYQVCTECH, IA DÉDIÉE A LA QVCT



BANDES DESSINÉES

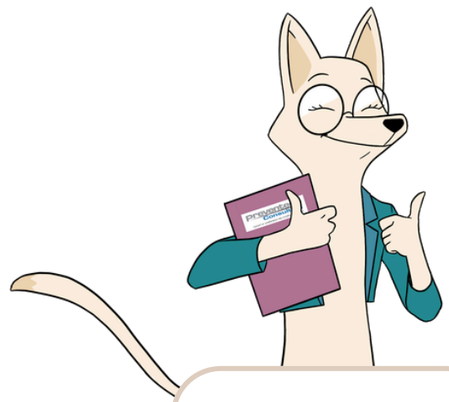

SCANNEZ-MOI

NOS RESSOURCES

- Habilité IPRP depuis Mars 2006.
- Membre de la FIRPS
- Ergonomes, Ergonomes Européens
- Ingénieurs sécurité
- Psychologues du travail, Coachs sportifs, Nutritionnistes, Sophrologues, Ostéopathes, Rigologues, Naturopathes, Conférenciers, etc...

NOS HABILITATIONS & CERTIFICATIONS

Qualiopi processus certifié
RÉPUBLIQUE FRANÇAISE

Contactez-nous :

md@preventech.net 01 44 09 70 44 preventech.net